



INSTITUTO DE LA JUDICATURA FEDERAL
ESCUELA JUDICIAL



MÓDULO



AYUDA

MANUAL

13.-MÓDULO DE AYUDA

INDICE

13.1 Cursos multimedia

13.2 Acuerdos relativos a SISE

13.3 Circulares, reglamentos y encuestas

13.4 Descargar Manual

13.5 Ayuda en General

13.6 SISE fácil

13.7 Búsqueda de partes reforma educativa

13.8 Búsqueda de partes decreto 19 Sonora

13.9 Búsqueda de partes decreto 154 Tlaxcala

13.10 Ley General y otros

Glosario:

- **CJF.**- Consejo de la Judicatura Federal.
- **DGEJ.**- Dirección General de Estadística Judicial.
- **DGTI.**- Dirección General de Tecnologías de la Información.
- **NEUN.**- Número de Expediente Único Nacional.
- **SISE.**- Sistema Integral de Seguimiento de Expedientes.
- **WordSISE.**-Aplicación informática que permite al programa Microsoft Word, vincular la información contenida en SISE, con documentos judiciales elaborados por medio de plantillas o formatos previamente creados.

Simbología:



Síntesis creada desde el módulo de trámite.



Nota.



Editar.



Eliminar.



Anexo de la promoción.



Texto predefinido.



Archivo.



Acuse.



Promociones.



Determinaciones judiciales.



Notificaciones Judiciales.



Contenido de la promoción.



Cuaderno.



Ver captura.



Registro de partes.



Registro de promoventes.



Registros de autoridad judicial.



Detalle.



Buscar.



Oficio cancelado.



Oficio librado.



Acceso a normativa.



Manuales.



Agregar formato para texto predefinido.



Archivo PDF.



Archivo Word.



Archivo Word.



Campo de selección.



Campo de selección.

13.-MÓDULO DE AYUDA

El módulo contiene herramientas que te permiten consultar información de interés general, la cual se organiza a través de los siguientes sub-módulos:

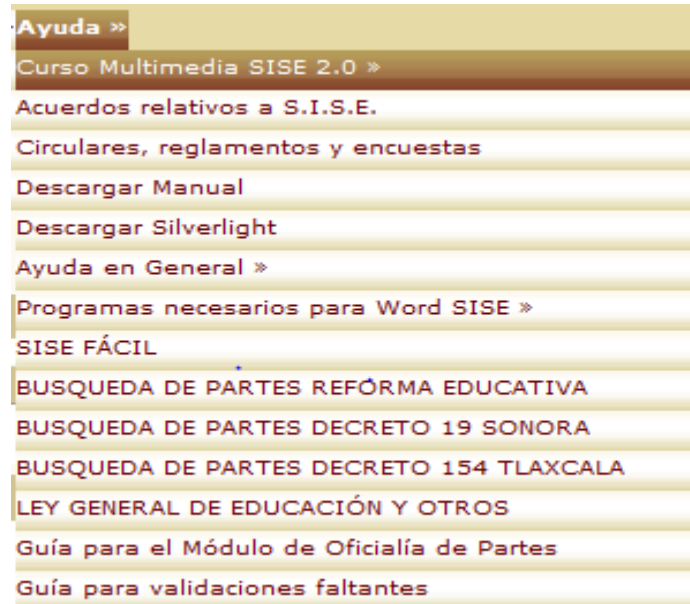

En algunos casos, al seleccionar la opción correspondiente, se despliega un sub-menú para elegir el apartado deseado.

13.1 Cursos Multimedia

Este vínculo contiene videos tutoriales que explican el manejo de los módulos, tales como:

- a) Información General
- b) Expediente
- c) Actuaría
- d) Promociones
- e) Registro de Documentos

Los cursos multimedia SISE 2.0, son videos tutoriales que explican el funcionamiento de los módulos de SISE.

13.2 Acuerdos relativos a SISE.

Este apartado contiene hipervínculos a los diversos acuerdos emitidos por el CJF¹, que regulan la función del SISE²:

- Acuerdo 34/2000 del Pleno del Consejo de la Judicatura Federal, relativo a los libros de control de los órganos jurisdiccionales.
- Acuerdo 28/2001 del Pleno del CJF, que establece el uso obligatorio de SISE.
- Acuerdo 29/2001 del Pleno del CJF, que reforma y adiciona diversos artículos relativos a los libros de control.
- Acuerdo 91/2001 del Pleno del CJF, que determina la utilización del internet para la publicación de las listas de acuerdos de los órganos jurisdiccionales.
- Acuerdo 87/2003 del Pleno del CJF, que regula el uso obligatorio del módulo de sentencias del SISE, para capturar y consultar las resoluciones emitidas por los órganos jurisdiccionales.
- Acuerdo 88/2003 del Pleno del CJF, que señala el uso obligatorio del módulo de reportes estadísticos del SISE, para captura y enviar la estadística mensual de los órganos jurisdiccionales.
- Acuerdo de la Comisión de Disciplina del Consejo de la Judicatura Federal, en relación con el módulo para la captura de sentencias del SISE (Sesión ordinaria del veintitrés de octubre del dos mil cuatro), que aclara el acuerdo 87/2003 del Pleno del Consejo.
- Acuerdo 3/2005 del Pleno del CJF, que deja sin efectos el acuerdo 87/2003 del Pleno del CJF.
- Acuerdo 5/2005 del Pleno del CJF, que determina la competencia de los Juzgados de Distrito para conocer de la intervención de comunicaciones privadas en términos de la Ley de Seguridad Nacional.

¹ CJF: Consejo de la Judicatura Federal.

² SISE: Sistema Integral de Seguimiento de Expedientes.

- Acuerdo 7/2005 del Pleno del CJF, que reforma y adiciona los artículos 20 y 21 del acuerdo General 34/2000, relativo a los libros de control.
- Acuerdo 15/2005 del Pleno del CJF, relativo a captura y consulta de las sentencias y tesis en el SISE
- Acuerdo 31/2005 del Pleno del CJF, referente a la publicación de las listas de estados a través de internet.
- Acuerdo 13/2006 del Pleno del CJF, que norma la actividad y los requisitos, así como todo lo relativo al analista jurídico.
- Acuerdo 22/2006 del Pleno del CJF, que regula la constitución, organización y funcionamiento del Fondo de Apoyo a la Administración de Justicia.
- Acuerdo 30/2006 del Pleno del CJF, que reforma el punto octavo del acuerdo general 13/2006 del Pleno del CJF.
- Acuerdo 29/2007 del Pleno del CJF, que determina el uso obligatorio para la captura y consulta de las sentencias; el módulo de sentencias del SISE.
- Acuerdo 58/2008 del Pleno del CJF, que establece el uso obligatorio del Sistema Biométrico de Asistencia Registro de Asistencia de Procesados en Libertad Provisional (SIBAP).



Con fecha de 15 de enero del 2015, el Pleno del CJF, publicó el Acuerdo sin número, mediante el cual se abrogan los acuerdos generales: 34/2000, 28/2001, 91/2001, 88/2003, 31/2005, 10/2006, 13/2006, 29/2006, 77/2006, 7/2007, 19/2007, 29/2007, 58/2008, 59/2008, 77/2008, 49/2011, 5/2013, 23/2013 y 14/2014.

13.3 Circulares, Reglamentos y Encuestas

Este apartado contiene conexiones con las Circulares, Reglamentos y Encuestas emitidos por el CJF y la Suprema Corte de Justicia de la Nación, en relación a las actividades propias de la Dirección General de Estadística Judicial, para el conocimiento de los servidores públicos adscritos a los órganos jurisdiccionales:

Ayuda

Circulares y Reglamentos

- [Trascripción de la Circular 1/2004 de la Secretaría Ejecutiva de Carrera Judicial, Adscripción y Creación de Nuevos Órganos del Consejo de la Judicatura Federal.](#)
- [Aplicación del Acuerdo General 7/2005 del Pleno del Consejo de la Judicatura Federal en la captura del reporte estadístico de causas penales de Juzgado de Distrito \(JDPP\) en el Sistema Integral de Seguimiento de Expedientes](#)
- [Circular UEPJ/1/2005 relativa al fin del año estadístico](#)
- [Nota informativa con relación a la circular UEPJ/1/2005](#)
- [Circular 2/2006 UEPJ \(relativa al Censo Operativo de Tribunales y Juzgados Federales\)](#)
- [Cuestionario \(Censo Operativo de Tribunales y Juzgados Federales\)](#)
- [Circular 3/2006 DGEPJ \(relativa al Programa de Revisión Operativa del SISE\)](#)
- [Cuestionario \(Censo Operativo del SISE para Analistas Jurídicos SISE\)](#)
- [Circular DGEPJ 4/2006 relativa al fin del año estadístico](#)

Pulsa la liga correspondiente y el sistema abre una ventana con la información solicitada:

REGLAMENTO DE LA SUPREMA CORTE DE JUSTICIA DE LA NACIÓN Y DEL CONSEJO DE LA JUDICATURA FEDERAL PARA LA APLICACIÓN DE LA LEY FEDERAL DE TRANSPARENCIA Y ACCESO A LA INFORMACIÓN PÚBLICA GUBERNAMENTAL.

LOS PLENOS DE LA SUPREMACORTE DE JUSTICIA DE LA NACIÓN Y DEL CONSEJO DE LA JUDICATURA FEDERAL,

CONSIDERANDO:

PRIMERO. Mediante la publicación del Semanario Judicial de la Federación y su Gaceta, en términos del Decreto Presidencial del ocho de diciembre de mil ochocientos setenta, la Suprema Corte de Justicia de la Nación ha difundido entre los gobernados las principales sentencias y criterios jurisprudenciales sostenidos por los órganos del Poder Judicial de la Federación;

SEGUNDO. El derecho a la información a partir de su incorporación al artículo 6° de la Constitución General de la República, mediante reforma de

13.4 Descargar Manual

El rubro abre una página que muestra los enlaces con los manuales y cursos multimedia de SISE 2.0, que pueden ser consultados por los servidores públicos en cualquier momento, tales como:

- **Índice de contenido:** comprende el temario de los módulos que integran SISE 2.0.
- **Introducción:** expone las mejoras de SISE 2.0.
- **Parte I:** explica cuestiones de ingreso, cambio de clave de acceso, inicio de sesión, cierre de sesión, mensajes y apoyo tecnológico de SISE 2.0.
- **Promociones y expediente:** hace mención cómo utilizar el botón *Promociones*, *Reporte de Promociones* y *Captura de Expediente*.
- **Trámite parte 1:** muestra información acerca del uso de la herramienta de WordSISE.
- **Trámite parte 2:** muestra información acerca del uso de la herramienta de WordSISE.
- **Trámite parte 3:** muestra información acerca del uso de la herramienta de WordSISE.
- **Turno a ponencia:** expone la manera en que se puede configurar el módulo para turnar los expedientes aleatoriamente, así mismo contiene un apartado para el turno de asuntos de manera específica.



El manual señala que el apartado de turno a ponencia se encuentra dentro del botón de trámite, sin embargo, con las modificaciones que se han realizado al sistema, el mencionado rubro hoy se encuentra ubicado en el módulo de *Agenda*.

- **Actuaría:** explica el procedimiento para generar la síntesis de publicación en el sistema, el mantenimiento de los textos predefinidos y el apartado de control de notificaciones personales.



El manual explica el funcionamiento del apartado *notificaciones personales*, sin embargo, con las modificaciones que ha tenido el sistema, por el momento este apartado no se encuentra en funcionamiento.

- **Agenda SISE:** hace referencia a la manera en que se puede configurar la agenda electrónica, registrar audiencias, marcar el estado, así como realizar reportes por día, por siguiente día hábil y por periodo.
- **Expediente Electrónico:** explica la manera en que se pueden registrar, editar, guardar y eliminar las promociones y determinaciones judiciales dentro del módulo Expediente Electrónico de SISE 2.0.
- **Personal:** expone la manera de registrar, editar y eliminar la plantilla del personal adscrito al órgano jurisdiccional, así cómo generar reportes y el mantenimiento de los datos personales de los servidores públicos.
- **Parte III:** muestra el manejo y funcionamiento del módulo de reportes, cómo hacer preguntas al SISE, la búsqueda de parte, generar reporte de los listados de captura, ingresos, trámite y egresos; generación de reportes semestrales de desempeño (Predefinidos); generación de reportes de los libros de gobierno electrónicos.

13.5 Descargar Silverlight

Es un vínculo para descargar el programa, sin el cuál, no se puede hacer uso del sub-módulo *preguntas al SISE*. El procedimiento de descarga es intuitivo, se requiere seguir las instrucciones de los cuadros de dialogo:

Da CLIC en *Ejecutar*.

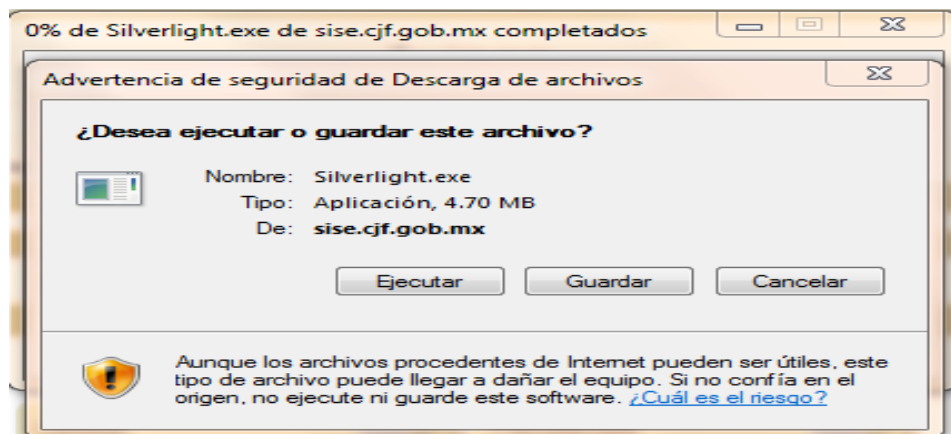

Y el sistema descarga la aplicación correspondiente:

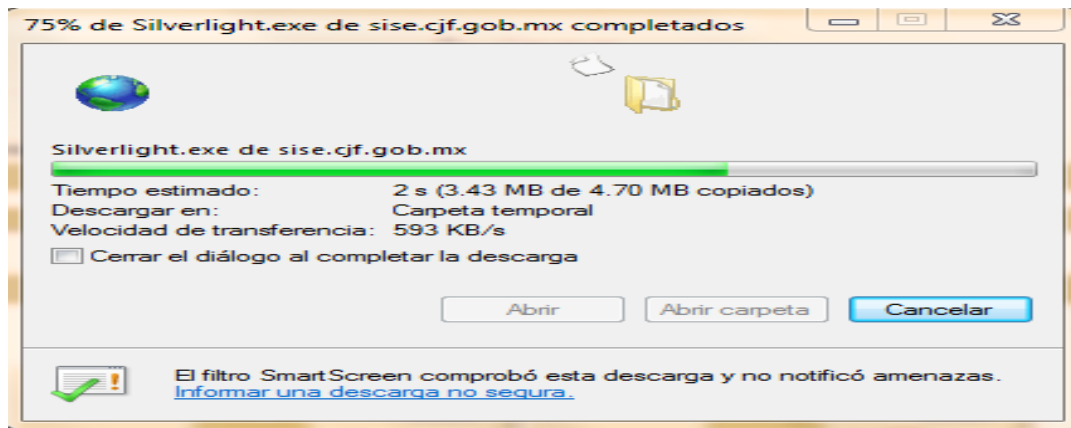

Aparece un aviso para continuar la descarga, da CLIC en *Ejecutar*.

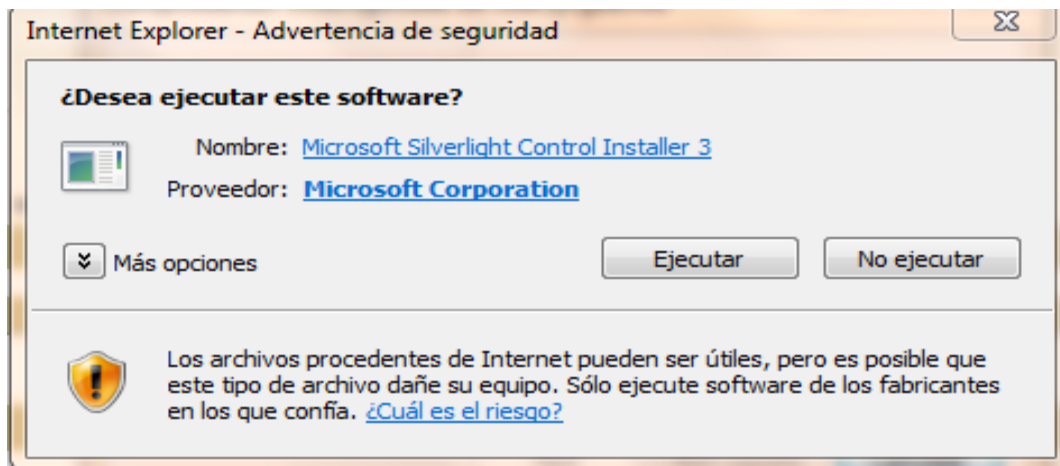

Por último aparece una pantalla para descargar por completo la aplicación; da CLIC en *Instalar ahora*.





En las máquinas que se encuentran dentro del dominio del CJF, no es necesario que se descargue la aplicación, ya que están configuradas con todos los programas relativos a SISE 2.0.

13.6 Ayuda en general

En este sub modulo encuentras las dudas o preguntas comunes que hacen los usuarios a alguna área en específico, así como, la normativa relativa a la organización interna del Consejo de la Judicatura Federal. Esto lo puedes visualizar en los siguientes dos apartados:

- 1) Foros de ayuda, permiten a los servidores públicos expresar inquietudes técnico-jurídicas de SISE mediante cinco foros:
 - a) Jurídico
 - b) Estadística
 - c) Técnico
 - d) Oficina de Correspondencia
 - e) SiBAP



FOROS	TEMAS	MENSAJES	ÚLTIMO MENSAJE
Jurídico Foro dedicado a preguntas relacionadas con la captura de datos de los asuntos del conocimiento de Juzgados de Distrito y Tribunales de Circuito.	740	1420	Certificación p... 29/07/2015 10:09 a.m. POR Soni89
Estadística Foro dedicado a preguntas relacionadas con los reportes de estadística mensual (Sabanas).	261	417	Re: INSISTO URG... 05/08/2015 01:22 p.m. POR rcolinn
Técnico Foro dedicado a preguntas relacionadas con problemas de conexión a SISE, ingreso de datos, inicio de sesión, etc.	3089	7102	actualización N... 15/08/2015 05:19 p.m. POR Niza83
Oficina de Correspondencia Foro dedicado a preguntas relacionadas con turno de asuntos a los órganos jurisdiccionales.	9	10	COMUNICACIONES ... 22/01/2013 02:19 p.m. POR simartinezg
SiBAP Soporte técnico y jurídico para el funcionamiento y uso del sistema de biométricos.	34	57	baja procesado? ... 24/02/2015 11:48 a.m. POR ANA



La Dirección General de Estadística Judicial y la Dirección General de Tecnologías de la Información se coordinan para dar respuesta a las preguntas planteadas, cada una en el ámbito de sus facultades.

Para hacer uso de estos foros es necesario conectarte en el apartado de *Inicio*, en el que se coloca el nombre de usuario y contraseña.

En caso de que no cuentes con un usuario y contraseña da CLIC en el rubro *REGISTRARSE* y llenas el formulario correspondiente:

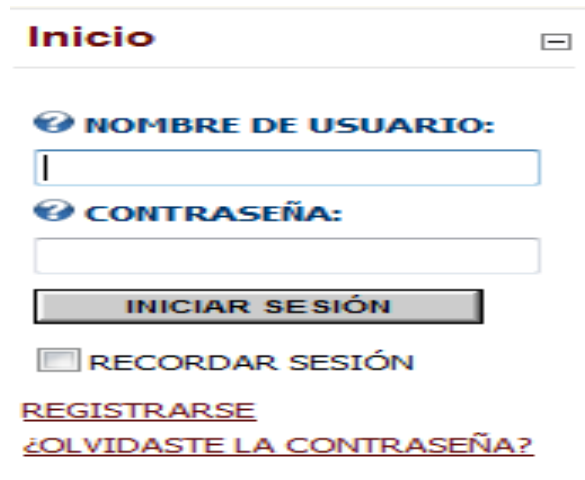

Inicio

NOMBRE DE USUARIO:

CONTRASEÑA:

INICIAR SESIÓN

RECORDAR SESIÓN

[REGISTRARSE](#)

[¿OLVIDASTE LA CONTRASEÑA?](#)

Una vez que iniciaste sesión, el sistema habilita los casilleros para poder consultar o para hacer una nueva pregunta dentro del sistema en los diversos rubros que lo componen, como se muestra a continuación:

... Home ...

Foros Consejo de la Judicatura Federal

Forum

FOROS	TEMAS	MENSAJES	ÚLTIMO MENSAJE
Temas CJF			
Jurídico Foro dedicado a preguntas relacionadas con la captura de datos de los asuntos del conocimiento de Juzgados de Distrito y Tribunales de Circuito.	740	1420	Certificación p... 29/07/2015 10:09 a.m. POR Soni89
Estadística Foro dedicado a preguntas relacionadas con los reportes de estadística mensual (Sabanas).	261	417	Re: INSISTO URG... 05/08/2015 01:22 p.m. POR rcolinm
Técnico Foro dedicado a preguntas relacionadas con problemas de conexión a SISE, ingreso de datos, inicio de sesión, etc.	3089	7102	actualización N... 15/08/2015 05:19 p.m. POR Niza83
Oficina de Correspondencia Foro dedicado a preguntas relacionadas con turno de asuntos a los órganos jurisdiccionales.	9	10	COMUNICACIONES ... 22/01/2013 02:19 p.m. POR slmartinezg
SIBAP Soporte técnico y jurídico para el funcionamiento y uso del sistema de biométricos.	34	57	baja procesado?! 24/02/2015 11:48 a.m. POR ANA

Para elaborar un nuevo cuestionamiento, pulsa el rubro *Nuevo Tema*:



Sistema Integral de Seguimiento de Expedientes **SISE 2.0** Foro de

Home WEB SITIO

Jueves, 17 de agosto de 2015 ... Home ...

Usuarios en línea

TIPO DE MIEMBRO:
ÚLTIMO: Jcrespoz
NUEVOS HOY: 1
NUEVOS AYER: 0
EN TOTAL: 1290

USUARIOS EN LINEA:
VISITANTES: 10

Foros Consejo de la Judicatura Federal

Forum -> Temas CJF -> Jurídico

NUEVO TEMA

Show No Replies

Requisitas el formulario y das CLIC en la opción Enviar:

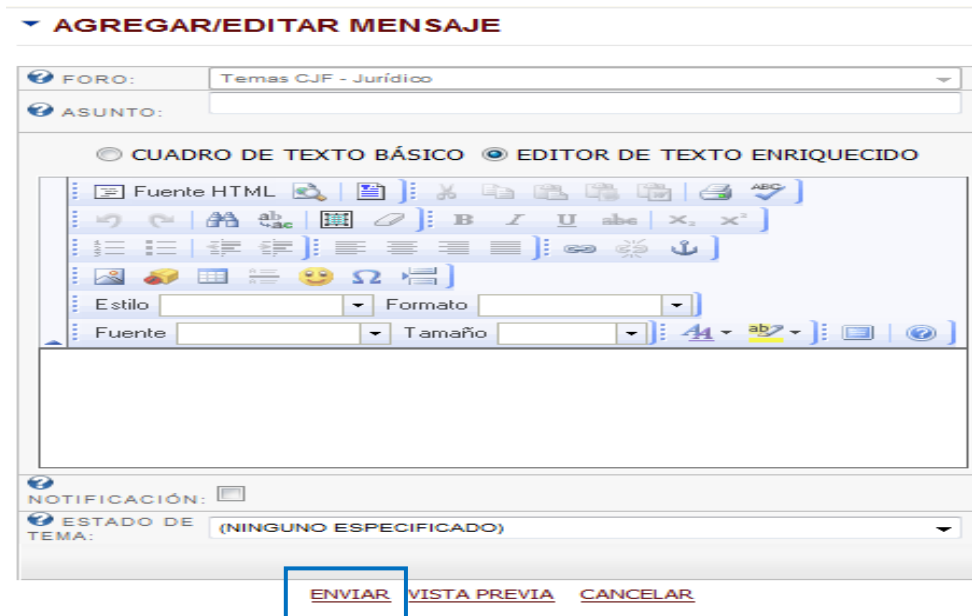

AGREGAR/EDITAR MENSAJE

FORO: Temas CJF - Jurídico

ASUNTO:

CUADRO DE TEXTO BÁSICO EDITOR DE TEXTO ENRIQUECIDO

Fuente HTML

Estilo Formato

Fuente Tamaño

NOTIFICACIÓN:

ESTADO DE TEMA: (NINGUNO ESPECIFICADO)

ENVIAR VISTA PREVIA CANCELAR

- 2) Reforma a la ley orgánica del PJJ. Abre el documento de la reforma a la Ley Orgánica del Poder Judicial de la Federación, de fecha 14 de febrero del 2006, para ser consultado o impreso en el momento que se desee.

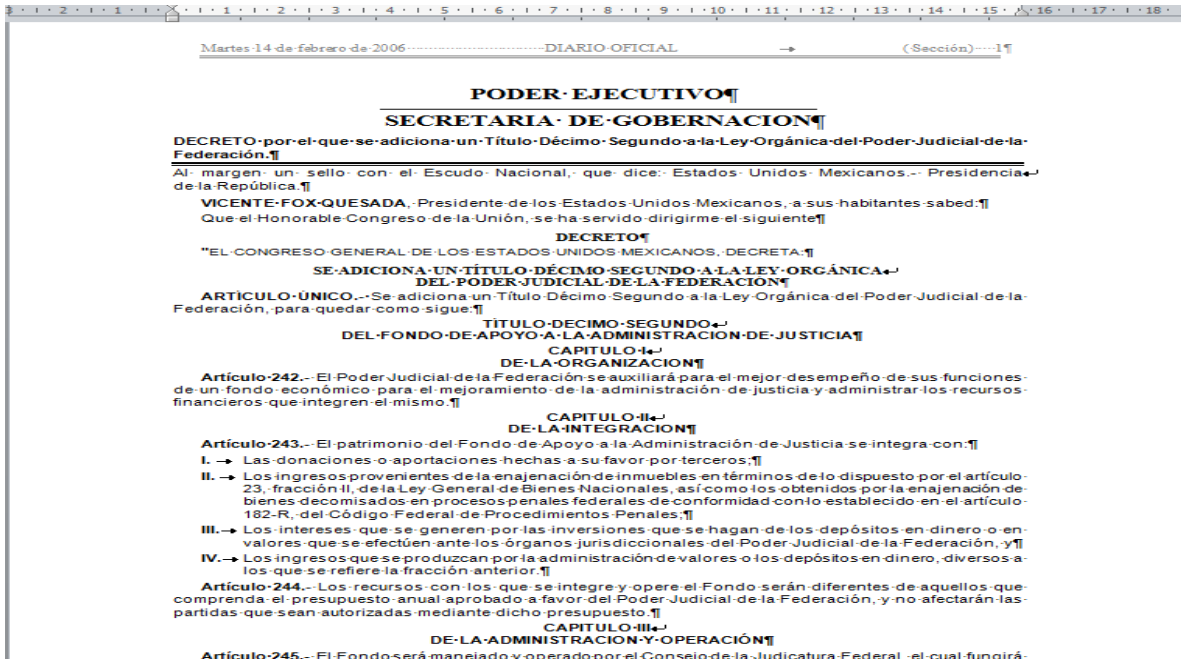

13.7 Programas necesarios para Word SISE

Esta liga contiene los programas tecnológicos necesarios para el buen funcionamiento de la aplicación WordSISE. Cabe mencionar que los equipos que se encuentran en el dominio del CJF, ya se encuentran configurados y no es necesario aplicar ninguno de estos elementos.

13.8 SISE FÁCIL

El apartado es un manual o vista rápida del contenido de todos los módulos de SISE 2.0, disponible para los servidores públicos en formato PDF:

ACCESO

Previo registro en la sección de *Personal* del órgano de adscripción.

Puede acceder al sistema desde cualquier equipo conectado a la red informática del Poder Judicial de la Federación mediante la dirección <https://sise.dgepj.cjf.gob.mx/sise/login/login.asp> y seleccionar el servidor correspondiente a su circuito, a continuación se desplegará una pantalla en la que debe anotarse el nombre de usuario y una clave de acceso, los cuales son proporcionados por el analista jurídico de su órgano jurisdiccional.



Después de ingresar dichos datos, presionar el botón de **Enviar**.

MENÚ GENERAL

Para ingresar a cada módulo, hacer clic en el que se seleccione.

1. **PROMOCIONES:** Despliega un submenú por medio del cual se pueden registrar las promociones que ingresan al órgano jurisdiccional, así como ver un reporte de cuáles de ellas ya han sido acordadas y cuáles se encuentran pendientes.
2. **EXPEDIENTES:** Muestra un submenú con diversas opciones para la captura de expedientes, su eliminación y cambio de número.
3. **TRÁMITE:** Presionando el botón de Trámite se desplegará un submenú que nos permite descargar la aplicación Word-add in, mediante la cual se realizan determinaciones judiciales, así también podemos revisar las determinaciones y oficios que se han efectuado por ese medio.
4. **ACTUARÍA:** Tiene diversas funciones, como son: el mantenimiento de textos predefinidos, un manual de operaciones, captura y generación de listas de acuerdos y emisión de reportes detallados de las mismas, así como su consulta desde las páginas web del Consejo de la Judicatura Federal y de la Suprema Corte de Justicia de la Nación.
5. **AGENDA:** El módulo de Agenda, dependiendo de qué tipo de órgano jurisdiccional se trate, permite llevar un control de las audiencias, sesiones o diligencias, según sea el caso, así como marcar el estado de las mismas.
6. **EXPEDIENTE ELECTRÓNICO:** Es el módulo mediante el cual se digitalizan los documentos generados en los expedientes de los

13.9 Búsqueda de Partes

En este apartado puedes buscar partes involucradas en asuntos relacionados con los siguientes temas:

- a) REFORMA EDUCATIVA
- b) DECRETO 19 SONORA
- c) DECRETO 154 TLAXCALA
- d) LEY GENERAL DE EDUCACIÓN Y OTROS

Para realizar la consulta ingresas *Nombre, Apellido paterno, Apellido materno* y das CLIC en *Buscar*. El sistema muestra la información del NEUN, Número de expediente, Nombre del quejoso y Órgano Jurisdiccional.

Búsqueda de quejosos de amparos promovidos en contra de los artículos 3, 73 y transitorios del decreto que reformó disposiciones de la Constitución Política de los Estados Unidos Mexicanos (Reforma educativa)

Buscar por: Quejoso

Nombre:

Apellido paterno:

Apellido materno:

Neun	No. Expediente	Nombre del Quejoso	Órgano Jurisdiccional
13418834	91/2013	JUAN GABRIEL GÓMEZ CASTAÑEDA	Juzgado Tercero de Distrito del Centro Auxiliar de la Segunda Región, en su carácter de Ordinario
13420204	92/2013	JUAN JOSÉ SUASNAVAR TREJO	Juzgado Tercero de Distrito del Centro Auxiliar de la Segunda Región, en su carácter de Ordinario
13433075	121/2013	JUAN JOSÉ YÉPEZ QUEZADA	Juzgado Tercero de Distrito del Centro Auxiliar de la Segunda Región, en su carácter de Ordinario
13433617	126/2013	JUAN CARLOS PALMERO REYES	Juzgado Tercero de Distrito del Centro Auxiliar de la Segunda Región, en su carácter de Ordinario
13460592	137/2013	JUAN MANUEL GUTIÉRREZ ZAVALA	Juzgado Tercero de Distrito del Centro Auxiliar de la Segunda Región, en su carácter de Ordinario
13468361	152/2013	JUAN JOSÉ BORJAS MARTÍNEZ	Juzgado Tercero de Distrito del Centro Auxiliar de la Segunda Región, en su carácter de Ordinario
13468361	152/2013	JUAN PAULO GARCÍA CARDONA	Juzgado Tercero de Distrito del Centro Auxiliar de la Segunda Región, en su